

Daeryun Evidence Investigation Center

대륜 증거조사센터

증거수집부터 수사 대응까지!

현장에서 직접 움직이며, 보이지 않는 진실을 찾아냅니다.

 법무법인(유한)대륜
SJKP LAW FIRM LLP.

Scan the QR Code
To visit
DAERYUN Website

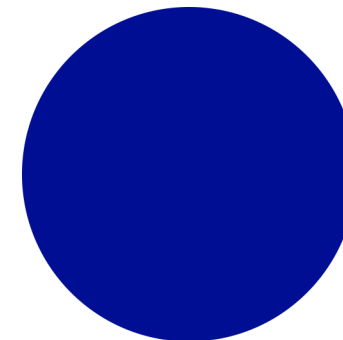

 법무법인(유한)대륜
SJKP LAW FIRM LLP.

CONTENTS

모든 판단의 시작은 정밀한 증거조사에서 비롯됩니다.

철저한 검증과 체계적 조사로,
의뢰인의 사건에 **가장 정밀한 답을 더합니다.**

01 증거조사센터 소개

02 주요 서비스 안내

- 진행과정

03 전문가 소개

04 주요 해결사례

05 Q&A

- 상담단계
- 사건처리 단계
- 사후 단계
- 거짓말탐지기 관련



대륜의 증거조사센터는

사건의 시작부터 끝까지, 의뢰인의 입장에서 가장 효과적인 해결책을 고민하며, 법률적 전문성과 사실 기반의 증거력을 결합한 입체적인 대응을 통해 최선의 결과를 도출하고자 합니다.

단순히 법을 해석하는 데 그치지 않습니다. 진실을 밝히고, 권리를 회복하며, 정의를 실현하는 것, 그것이 저희가 존재하는 이유이며, 지향하는 가치입니다.

앞으로도 저희 증거조사센터는 더욱 정교하고 신뢰할 수 있는 법률 서비스를 제공하기 위해, 끊임없이 연구하고 발전하며, 의뢰인의 든든한 동반자로서 함께 갈아가겠습니다.

법은 증거로 말합니다.

법은 단순한 논리의 싸움이 아니라, 진실을 밝히기 위한 치열한 과정이며, 그 중심에는 언제나 ‘증거’가 존재합니다.

법무법인(유한) 대륜의 증거조사센터는 사건의 실체에 다가가기 위해, 단순한 법률 자문을 넘어서는 정교하고 체계적인 증거 수집 및 분석 시스템을 갖추고 있으며, 이를 통해 의뢰인의 권익을 보다 강력하게 보호하고자 끊임없이 노력하고 있습니다.

특히 저희는 국내 법무법인 중에서도 드물게 탐정 자격을 보유한 증거조사 전문가들과 변호사가 유기적으로 협력하는 ‘증거수집센터’를 내부에 운영하고 있으며, 이는 민간조사업체와는 차원이 다른 접근 방식으로 사건의 본질을 파악하고, 법적 해결의 기반을 다지는 데 큰 역할을 하고 있습니다.

또한 단순한 사실 확인을 넘어, 오직 하나의 사건 해결만을 위한 집중형 전략으로 진행되며, 수집된 증거 파일을 기반으로 예상치 못한 쟁점까지 면밀히 검토하고, 사건 진행 중에도 지속적으로 분석을 이어가는 체계적인 대응을 통해 소송의 방향을 결정짓는 데 핵심적인 역할을 수행합니다.

모든 증거는 법적으로 정당한 절차와 방법을 통해 확보되며, 이를 바탕으로 사건의 핵심 쟁점을 정리하고, 신속하면서도 정밀한 전략 수립으로 이어지는 일련의 과정은 저희 법무법인의 가장 큰 강점이자 차별화된 경쟁력입니다.



KEY
SERVICES

대륜 증거수집센터는 사건의 유형과 목적에 따라 특화된 증거 확보 서비스를 제공합니다.
기업경영, 민사·형사, 가사, 행정, 해외 등 다양한 분야별 전문 절차를 통해 사실관계를 명확히 입증하고,
효력 있는 자료 확보를 지원합니다.

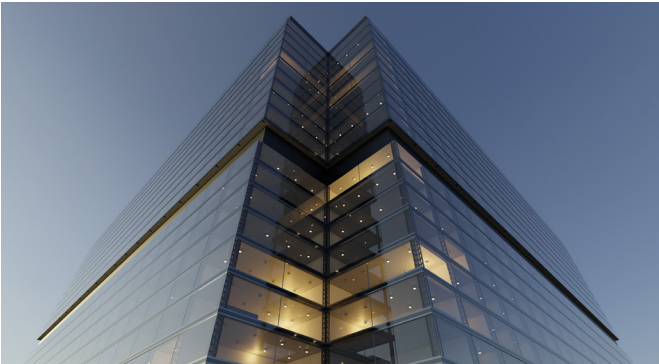

기업경영

기업의 경영 환경에는 늘 보이지 않는 리스크가 존재합니다.
대륜 증거수집센터는 기업의 지속 가능한 경영을 위해 외부 위협을
사전에 식별하고 통제하는 역할을 수행합니다.

영업비밀 유출, 임직원 비위(횡령·배임·사기 등), 채무불이행 기업
의 재산 은닉 등 각종 법적·재정적 리스크에 대한 정확한 사실 확인
과 증거 확보를 통해 기업의 이익을 방어합니다.



민사·형사소송

민사 및 형사소송에서의 증거는 사건의 사실관계를 입증하고 법원
의 판단에 직접적인 영향을 미치는 핵심 요소입니다.

증거수집센터는 사건의 실체적 진실을 입증하기 위한 자료를 체계적으로 수집·분석하여 법정에서의 주장이 명확히 설득될 수 있도록 지원합니다. 문서, 디지털 데이터, 거래 기록 등 다양한 증거 유형을 법적 요건에 부합하는 방식으로 확보함으로써 사건의 결과를 바꿀 수 있는 결정적 근거를 마련합니다.



개인·가사소송

가사나 개인 간 분쟁은 감정과 이해관계가 복잡하게 얽혀 있으며, 증거 확보 과정에서의 합법적 절차 준수는 증거의 효력과 직결됩니다.

대륜 증거수집센터는 사생활, 재산, 혼인관계 등 민감한 사안을 다루는 과정에서도 법적 요건을 충족하는 방식으로 자료를 수집·분석합니다. 가사소송, 재산분할, 상속, 위자료, 이혼 등 다양한 사건에서 사실관계를 합법적이고 정확하게 입증할 수 있도록 필요한 자료를 확보하며, 그 전 과정에서 발생할 수 있는 법적 위험을 철저히 관리합니다.



행정업무

행정업무는 권리와 의무를 입증하는 기초 자료의 정확성이 핵심입니다. 대륜 증거수집센터는 위임을 받아 권리·의무 및 사실증명에 필요한 각종 서류를 법적 요건에 맞게 발급·확보하고, 행정청에 제출되는 문서가 관련 법령에 부합하는지 전문적으로 검토·보완합니다.

이를 통해 행정 절차 전반의 신뢰성과 효율성을 높이고, 불필요한 법적 분쟁을 사전에 예방합니다.



해외업무

국제 분쟁이나 해외 소송에서는 국경을 넘는 사실확인과 증거 확보의 정밀성이 중요합니다.

대륜 증거수집센터는 해외 현지 조사 및 파견 업무를 체계적으로 대행하며, 국제적 증거 수집과 관련한 자문 및 분석을 제공합니다. 또한 소송 상대방의 해외 소재 파악, 서류 송달 및 번역 절차를 지원하고, 해외 거주 중인 증인의 사실확인서 확보 등 복잡한 국제 절차를 전문적으로 수행합니다. 이를 통해 국외 사건에서도 효율적이고 법적 효력이 유지되는 증거 수집 체계를 완성합니다.



기타 증거조사

다양한 법적 분쟁에서는 사건의 실체를 파악하기 위한 정확한 증거조사와 분석이 필수적입니다.

증거수집센터는 사건과 관련된 사실관계를 다각도로 조사하고, 확보된 자료의 법적 효력과 적법성을 면밀히 검토합니다. 또한 목격자 진술 확보 및 증인 조사 등 사건 유형에 맞춘 맞춤형 증거조사 업무를 대행하여 사실 입증의 완성도를 높입니다. 이를 통해 복잡한 분쟁 상황에서도 신뢰 가능한 사실 기반의 대응 전략 수립을 지원합니다.



수사대응

수사 단계에서는 초기 대응의 방향이 사건의 결과를 좌우합니다.

증거수집센터는 검찰 및 경찰의 각 수사 단계별로 대응 방안을 체계적으로 마련하고, 주요 쟁점과 사실관계를 분석하여 진술의 유·불리성을 객관적으로 판단합니다. 이를 통해 불필요한 오해나 왜곡을 최소화하고, 정확한 사실에 기반한 수사 대응 전략을 수립합니다. 나아가 잘못된 의심이나 억울한 혐의로부터 벗어날 수 있도록 입증 가능한 사실 중심의 조력을 제공합니다.





김 군 수 경영총괄변호사

서울동부지방검찰청 부장검사
부산지방검찰청 부장검사



김 인 원 경영총괄변호사

서울중앙지방검찰청 부장검사
대전지방검찰청 홍성지청 부장검사



이 일 권 경영총괄변호사

부산고등검찰청 부장검사
부산지방검찰청 부장검사



안 승 진 최고총괄변호사

서울북부지방검찰청 검사
광주고등검찰청 부장검사



김 은 영 최고총괄변호사

서울남부지방검찰청 검사
의정부지방검찰청 검사



김 현 수 수석변호사

대구광역시장검찰청 간부
서울특별시 감사위원회 조사담당관



이 현 지 수석변호사

대한변호사협회 등록 이혼법전문변호사
이혼전문변호사



박 정 구 선임변호사

대한변호사협회 등록 형사법전문변호사
증거조사전문변호사



이 강 일 변호사

의정부지방검찰청 고양지청 실무수습
증거조사전문변호사

전문가의 과학적 분석으로 완성되는 증거수집 시스템

철저한 보안과 전문 인력의 협업을 통해, 신뢰도 높은 증거 확보와 전략적 대응을 실현합니다.

민간 업체

전문 법률 검토 없이
단순 조사에 그칠 가능성

의뢰인과 변호사가
직접 증거수집 자료 검토 수행

위법한 증거수집 시
교사범 처벌 가능성

대륜의 증거수집 시스템

탐정 자격 전문가 협력으로
객관성·법정 신뢰도 높은 증거 확보

심층 분석을 통한
예상 밖 증거 검토 및 지속 관리

정당한 절차의 증거 수집으로
쟁점 정리·전략 수립

01 증거조사센터의 과학적 분석과 변호사의 법리 분석이 결합되어 전략적 증거활용 가능합니다

02 철저한 내부 보안체계에 따라 증거의 위·변조 및 훼손 가능성이 최소화됩니다

03 형사·민사·기업 분쟁 등 사건별로 증거 중심의 맞춤 대응을 구축합니다

외도정황(불륜행위 조사)

1. 사건개요

의뢰인은 배우자의 이상한 행동과 외도 정황을 의심하였으나, 상대는 경계심이 매우 강하고 외부 노출을 철저히 차단하는 성향이었습니다. 이에 따라 노출 위험 없이 완벽한 부정행위 채증과 상간자 특징이 필요했습니다.

2. 조사단계

✓ 사건 분석 및 조사 계획 수립

피의자의 카드 사용 내역과 통신·계좌 사용 흔적을 중심으로 디지털 포렌식 및 온라인 흔적 추적 실시

✓ 증거 수집

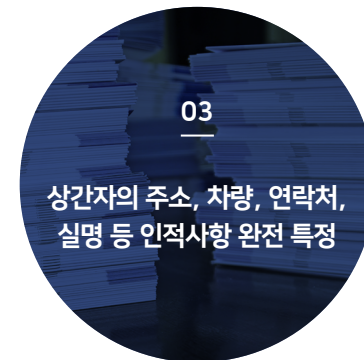

✓ 법적 대응 지원

수집된 증거를 토대로 담당 변호사와 긴밀히 협력하여 이혼 및 상간소송 진행, 충분한 증거력을 확보

3. 결과

정확하고 결정적인 증거 확보를 통해 부정행위 사실이 명백히 입증되었습니다.

그 결과, 위자료 5천만 원, 재산분할 5억 원 등 거액의 손해배상 청구가 인용되어 승소 판결을 이끌어냈습니다.

특정인물 소재파악(사람 찾기)

1. 사건개요

의뢰인의 신용카드를 탈취하고 명의를 도용한 피의자가 약 4,500만 원의 카드대출을 불법으로 실행한 후 잠적하였습니다.
경찰에서도 장기간 추적했으나 소재불명으로 사건 종결 위기에 놓였고, 의뢰인은 피의자의 실제 위치 및 신원 특징을 의뢰하였습니다.

2. 조사단계

✓ 사건 분석 및 조사 계획 수립

카드 불법 사용 내역과 통신, 금융흔적을 종합 분석. 피의자의 온라인 활동과 실물 행적을 병행 추적

✓ 증거 수집

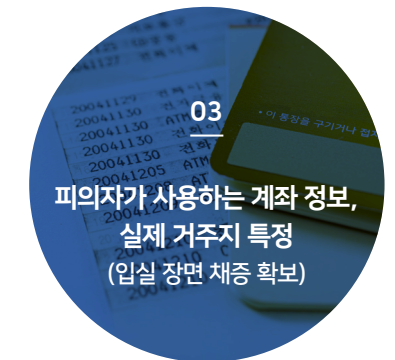
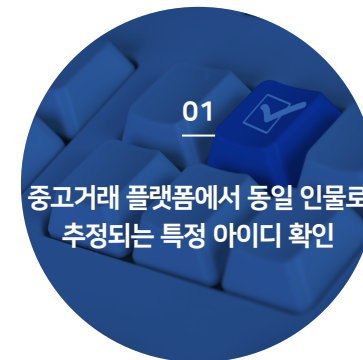

✓ 현장 확인 및 공조 수사

확보된 증거를 바탕으로 실제 주소지 특정, 경찰 측에 정식 정보 제공 후 긴급 체포로 사건 종결

3. 결과

정밀한 디지털 추적과 현장조사를 통해 경찰도 파악하지 못한 피의자의 거주지를 특정하였습니다.
확보된 증거는 즉시 경찰에 전달되어, 피의자는 긴급 체포되어 사건이 신속히 종결되었습니다.

재산조사

1. 사건개요

의뢰인은 대여금을 빌려준 후 채무자가 변제를 하지 않고 잠적한 상황이었습니다. 채권 회수를 위해 상대방의 실질적인 재산 현황 및 사업장 운영 실태 파악이 필요했으며, 이를 토대로 압류 및 강제집행 가능성을 입증해야 했습니다.

2. 조사단계

✓ 사건 분석 및 조사 계획 수립

채무자의 사업 운영 여부, 부동산·계좌 소유 현황 등 변제 능력 확인을 위한 다각적 정보수집 계획 수립

✓ 증거 수집

01

확장된 사업장 주소 및
사업자등록번호 특정 완료

02

사업자 법인계좌 및
개인 거래 계좌번호 확보

03

실제 운영 중인 사업장 소재지
확인 및 현장사진 채증

✓ 법적 대응 지원

확보된 자료를 토대로 법원에 압류 및 추심명령 신청, 부동산 강제경매 절차 착수

3. 결과

조사를 통해 채무자의 실질적 자산 목록을 확보하였고, 이를 근거로 법원 집행 절차를 진행하였습니다. 그 결과, 채무자는 대여금 전액을 변제하며 사건이 원만히 종결되었습니다.

교통사고 시뮬레이션

1. 사건개요

의뢰인은 퇴근 후 00지하차도 인근 1차선 부근을 무단횡단하던 피해자를 차량으로 치는 사고를 당했습니다. 피해자가 음주 상태였으며 시야가 제한된 언덕 지형으로 인해 인지 자체가 어려웠던 상황이었으나, 초기 수사에서는 의뢰인 과실이 중대하게 평가되었습니다. 이에 따라 현장 재연을 통한 객관적 증거 확보가 필요했습니다.

2. 조사단계

✓ 사건 분석 및 현장 조건 검증

사고 지점의 조도, 시야 확보 범위, 피해자의 인상착의와 음주상태를 고려하여 당시 상황을 재구성할 필요성 판단

✓ 시뮬레이션 증거 제작

01

피해자와 동일한 옷차림, 사고 시간대,
기상 조건, 조도 등을 동일하게 설정

02

실제 차량과 동일 조건으로 현장을
재연하여 영상 및 거리 데이터 확보

✓ 증거 분석 및 제출

재연 영상을 통해 피해자가 언덕에 가려 운전자의 시야에 포착되지 않았던 점을 객관적으로 입증하고, 이를 영상 증거로 제출

3. 결과

재연 결과, 피해자가 음주 상태로 무단횡단을 시도했고, 언덕 구조상 운전자의 인지가 물리적으로 불가능했다는 사실이 명확히 드러났습니다. 이 영상 자료는 법원에서 의뢰인에게 유리한 핵심 증거로 채택되어, 과실치사 혐의에서 의뢰인의 불가피한 사고임이 인정되었습니다.

사건현장 CCTV 확보

1. 사건개요

의뢰인은 같은 반 친구와 자택에서 숙제를 하던 중 자연스럽게 성관계가 이루어진 상황이었습니다. 하지만 며칠 뒤, 상대방이 교육청 및 경찰에 '강제추행'으로 신고하면서 사건이 발생했습니다. 의뢰인은 억울함을 호소하며, 당시 합의된 관계였음을 입증할 명확한 증거 확보를 요청하였습니다.

2. 조사단계

✓ 사건 분석 및 조사 계획 수립

성관계 후 의뢰인이 귀가할 때 상대방이 직접 배웅했다는 진술 확보. 이를 토대로 귀가 경로 및 주변 CCTV 설치 위치 파악

✓ 증거 수집

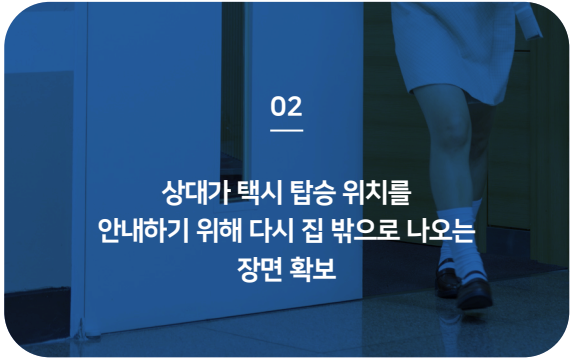
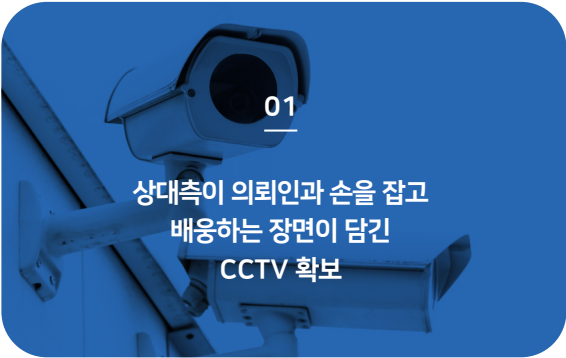

✓ 법적 대응 지원

확보한 영상의 시간·위치 일치 여부를 검증 후 학교와 수사기관에 정식 제출, 사건의 진실을 객관적으로 입증할 증거로 채택

3. 결과

확보된 CCTV 영상은 합의된 관계임을 뒷받침하는 핵심 자료로 인정되었습니다. 수사기관은 영상 내용과 진술의 일치성을 확인하고, 강제성 부재를 공식적으로 인정하여 의뢰인은 성범죄 피의자 혐의에서 벗어나는 결과를 얻었습니다.

영업비밀침해

1. 사건개요

의뢰인은 동업 관계였던 상대방이 직접 개발한 레시피와 영업기밀을 무단으로 도용하여, 퇴사 직후 유사한 업종의 매장을 개점한 사실을 확인했습니다. 신규 매장은 외관·메뉴·홍보 방식까지 동일해 체인점으로 오인될 수준이었으며, 이에 따라 영업비밀침해 사실을 입증할 증거 확보가 절실했습니다.

2. 조사단계

✓ 사건 분석 및 현장 조건 검증

상대방의 영업장 주소, 개점 시점, 홍보 채널 등을 파악하여 도용 정황을 확인할 계획 수립

✓ 시뮬레이션 증거 제작

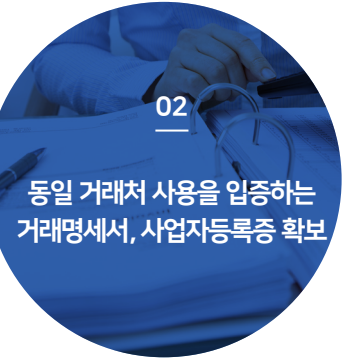
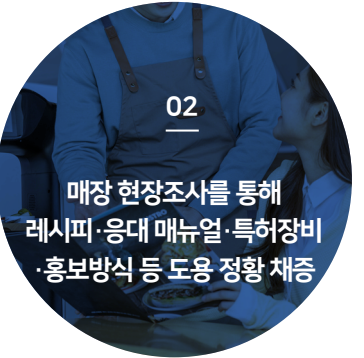

✓ 법적 대응 지원

확보된 자료를 토대로 영업비밀침해 사실 입증 후, 즉시 영업금지가처분 신청 진행

3. 결과

확보된 증거를 근거로 상대방의 영업비밀침해 사실이 명확히 입증되었습니다. 이에 따라 법원은 의뢰인의 주장을 받아들여 영업금지가처분 인용 결정을 내렸으며, 의뢰인은 자신의 지식재산과 사업영역을 온전히 보호할 수 있었습니다.

01 상담 단계

?

‘이런 것’도 조사가 되나요? 단서가 막연해도 가능한가요?

네, 가능합니다.

저희 증거조사센터는 사실확인, 신원조사, 증인확보, 재산정보파악 등 다양한 조사 업무를 수행하며 사건의 특성과 의뢰인의 요청에 따라 맞춤형 조사를 기획합니다.

단서가 불명확한 사건일수록 어떤 정보를 먼저 수집해야 하는지, 어떤 접근 방식이 효과적인지 판단하는 전략적 설계(단서 조합 → 조사설계 → 정보수집 → 주장)를 기반으로 운영되기 때문에, “이런 것도 조사가 될까?” 싶은 내용도 상담해주시면 합법적인 범위 내에서 해결 방향을 안내해드립니다.

사건이 발생한 시점으로부터 시간이 많이 흘렀는데, 그래도 조사가 가능한가요?

네. 사건 경과 시간이 오래되었더라도, 당사자의 진술 기록 재구성, 행동 흐름 분석, 문자·카톡·사진·위치정보 등 디지털 흔적 복원, 상대방 진술의 일관성 검증 등 여러 방식으로 의미 있는 자료를 확보할 수 있습니다.

특히 시간이 지난 사건일수록 객관적인 구조 정리와 주장의 정당성 확보가 중요해지므로, 전문가의 개입이 더욱 효과적일 수 있습니다.

의뢰 내용이나 결과가 외부에 알려질 우려는 없나요?

의뢰내용, 신원, 조사결과 등 모든 정보는 변호사법과 개인정보보호법에 따라 철저히 비공개로 관리되며, 내부 보안 교육과 시스템 또한 법무법인 기준에 맞게 운영됩니다.

또한 필요 시 익명 조사 방식, 특정 정보 비공개 요청, 결과 제한 공유 등 의뢰인의 민감도를 반영한 보안 대응도 가능합니다. 수집된 정보는 철저히 보호되며, 모든 조사와 결과 활용은 의뢰인의 의견과 함께 이루어집니다.

증거조사센터와 사설탐정의 차이는 무엇인가요?

증거조사센터는 사내 전문변호사와 협업하여(원팀으로) 법적효력이 있는 증거를 전략적으로 수집합니다. 사설탐정이 일반적인 정보 수집에만 초점을 맞추는 것과 달리, 센터는 소송을 염두에 둔 고품질 자료 확보와 승소 가능성 향상에 중점을 둡니다.

이에 따라 단순 정보가 아닌, 실질적인 법적 가치를 제공하기 때문에 그만큼의 승소 가능성 향상과 신뢰성 높은 결과를 기대하실 수 있습니다.

소송 전, 증거조사센터만 먼저 이용할 수 있나요?

가능합니다. 증거 확보를 먼저 희망하신다면, 증거조사서비스를 개별적으로 이용하실 수 있습니다. 게다가 증거확보가 선행된 상황에서는 당 법인 전문변호사의 도움을 받아 소송을 더욱 신속하게 진행할 수 있습니다.

조사 비용은 어떻게 되나요?

조사의 범위와 난이도에 따라 달라지며, 사전 상담 후 정확한 견적서를 드립니다. 상담을 통해 의뢰인의 목적, 사건의 성격, 조사 범위 등을 정확히 파악한 후, 불필요한 항목은 제외한 맞춤형 견적서를 제시합니다.

모든 비용은 계약서에 명시되며, 추가 비용은 사전 동의 없이 청구되지 않습니다.

02 사건 처리 단계

?

위치 추적기나 도청장비 같은 수단도 사용하나요?

아니요, 위법한 방법은 철저히 배제합니다. 형사처벌이나 증거능력 부인 등의 문제가 발생할 수 있는 불법 장비 및 수단은 일절 사용하지 않습니다.

오직 합법적이고 윤리적인 방법만으로 증거를 수집하며, 350건 이상의 증거수집 성공을 통하여 축적된 노하우를 바탕으로 의뢰인의 권익 보호와 법적 안정성을 최우선으로 합니다.

조사 횟수가 적어도 괜찮은가요?

횟수보다 더 중요한 것은 '정확한 설계'와 '효율적인 실행'입니다. 모든 조사는 사전 분석을 통해 정밀하게 계획되며, 필요한 정보만을 효율적으로 확보할 수 있도록 설계합니다.

조사 횟수가 적더라도 충분한 결과를 낼 수 있도록 진행되며, 불필요한 조사는 지양합니다.

조사에 걸리는 시간은 어느 정도인가요? 긴급한 경우도 가능한가요?

일반적으로 간단한 사실 확인이나 인터뷰 중심의 조사는 7일~ 1개월, 다소 복잡한 자료 분석이나 현장에서 조사의 필요성이 장기적으로 있는 사건 등이 포함된 경우는 약 1개월 이상을 기준으로 합니다.

하지만 급박한 수사 대응이나 신속한 제출이 필요한 경우, 변호인과 긴밀히 협의해 당일 또는 익일 보고서 초안 제공 등 '긴급 대응 체계'도 운영하고 있습니다. 사안에 따라 '어떤 조사부터 신속히 착수해야 효과적이지'를 겨냥한 전략까지 함께 제공합니다.

이전에 사설탐정을 이용해본 적이 있는데 늘 소통이 잘 안 됐어요. 여기도 그런가요?

전혀 아닙니다. 저희는 조사관이 직접 의뢰인과 개별적으로 상시소통하며, 사건 상황에 따라 유연하고 신속하게 대응합니다. 단순한 결과 보고가 아닌, 함께 사건을 풀어나가는 '동반자'적 관계를 이어갑니다. 오히려 사설탐정을 고용한 경험이 있으신 고객님들께서 더 큰 만족도를 보십니다

03 처리 이후 단계

?

확보한 증거가 법정에서 법적 효력이 잘 있는 편인가요?

네. 각 분야의 전문변호사와 사전대응전략 마련, 조사 계획과 실시간 상황 공유를 통해 법적으로 문제가 없는 방법과 절차로만 증거를 확보합니다.

그리하여 조사관이 수집한 자료들을 전문변호사의 해석을 통하여 의견서, 준비서면, 수사기관 제출자료 등 법정에서 핵심 정보로 활용할 수 있도록 도움을 드리고 있습니다. 이는 고객이 직접 증거를 수집해야 하는 부담을 덜어드립니다.

증거조사 결과는 어떤 형태로 받게 되나요?

법적 활용이 가능한 형태로 정리된 보고서를 법무법인 소속 변호사님께 직접 전달 드립니다. 조사 결과는 단순한 기록이 아닌, 재판에서 즉시 활용할 수 있도록 구성된 전문 보고서 형태로 제공되며 수집된 모든 자료 또한 법리적인 검토와 보완 작업을 거쳐 의뢰인에게 일괄 전달해드립니다.

이에 더하여 증거조사센터는 내부 보안 시스템과 변호사 비밀유지의무를 통해 의뢰인의 신원과 조사 내용을 철저히 보호하고 있으니, 안심하셔도 됩니다.

증거조사 결과가 제 주장과 다르면 어떻게 적용되나요?

조사 결과는 어디까지나 진술이나 상황을 객관적으로 분석한 결과물이며, 의뢰인님의 주장과 100% 일치하지 않을 가능성도 있습니다.

하지만 그럴 경우 어느 부분이 핵심 쟁점과 부합하는지, 상대방 주장과 어떻게 비교되는지, 불리한 요소를 어떻게 보완하거나 해석할 수 있을지에 대해 전문변호사와 조사 전문가가 함께 활용 방향을 전략적으로 안내합니다.

04 거짓말탐지기 관련

?

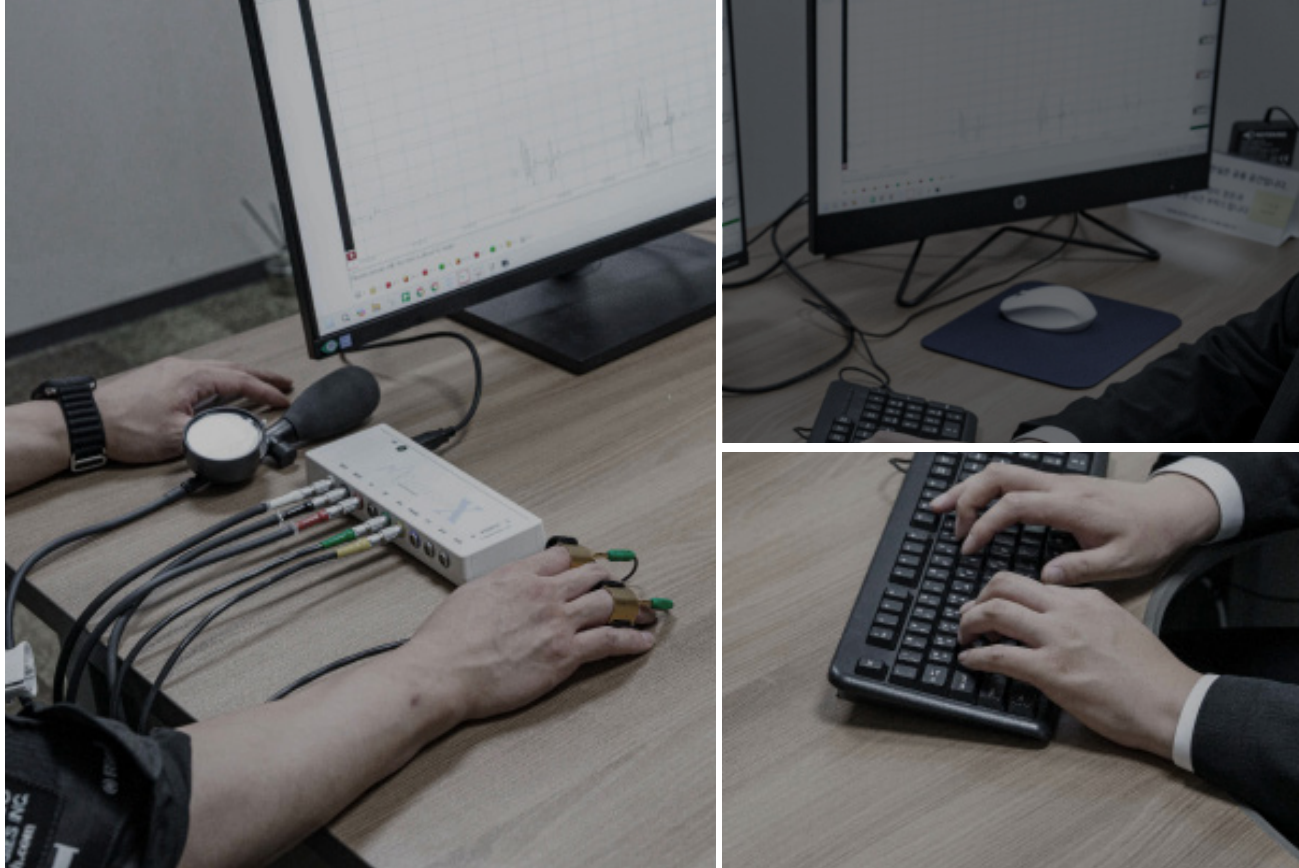

Q 거짓말탐지기 검사는 정확한가요?

거짓말탐지기 검사는 미국심리학회(APA)·유럽 등 여러 국가의 수사기관과 정보기관에서 활용되는 과학 기반 진술 검증 도구입니다. 또한 연구기관의 자료에 따르면 국제적으로 80~90% 수준의 신뢰도를 보인다는 연구 결과와 사례들이 있습니다.

하지만 더 중요한 건, 단순히 수치를 넘어, “내 진술이 얼마나 일관되고 진정성 있게 받아들여질 수 있는가”를 전문 검사 결과로 보여줄 수 있다는 점입니다. 특히 피해자 또는 피의자 입장에서 억울함을 입증하고 싶을 때, 이 검사는 주장에 객관성을 부여하는 강력한 도구가 됩니다. 경찰·검찰 단계에서의 참고자료로도 실질적인 영향력을 발휘한 사례가 다수 존재합니다.

Q 거짓말탐지기가 법정에서 효력이 있나요?

현행 대한민국 법원에서는 거짓말탐지기 검사 결과를 공식적인 증거로 채택하지는 않지만, 조사 초기 단계(경찰, 검찰)에서는 수사 참고 자료로 적극 활용중이며, 변호인 측에서는 의뢰인의 진술 신빙성을 뒷받침하는 간접 자료로 실제 제출되고 있어 합의 유도, 불기소 의견 제시, 또는 변론 전략 수립에 활발히 활용중입니다.

※ 실제로 일부 사건에서 검사 결과가 수사방향에 영향을 준 사례가 많습니다.

Q 긴장 등으로 결과 왜곡 될 가능성은 없나요?

많은 분들이 “긴장하면 거짓처럼 나올까 봐 걱정된다”고 말씀하시지만, 거짓말탐지기 검사는 단순한 긴장과 거짓 반응을 명확히 구분하도록 설계되어 있습니다.

검사 전에는 심리 상태를 충분히 확인하고, 일반적인 긴장 반응을 기준으로 기초 데이터를 먼저 수집합니다. 그리고 본 검사에서는 단순한 떨림이나 긴장이 아닌, ‘거짓 진술 시에만 반복적으로 나타나는 특이한 생리 반응’을 중심으로 분석합니다. 또한 검사 결과는 기계 수치로만 자동 판독되는 것이 아니라, 면담 내용, 검사 과정, 전체 반응 흐름을 전문 검사관이 종합적으로 해석합니다.

Q 형사사건이 아닌 민사나, 사적 분쟁에도 검사 가능한지?

네, 가능합니다. 폴리그래프 검사는 형사사건뿐 아니라 다음과 같은 민사/사적 분쟁 영역에서도 활용되고 있습니다.

- 가사 사건: 양육권 분쟁, 가정폭력, 아동학대 유무
- 민사 분쟁: 계약 사기, 약속 불이행 진술 여부
- 직장 내 분쟁: 성희롱, 괴롭힘 주장에 대한 진술 검증



**증거조사·증거수집 전문가들의 통찰력으로
전 단계에 걸친 면밀한 법률 서비스를 제공할 것입니다.**

차별화된 기술력과 전문 인력으로 무장한 증거조사센터는
의뢰인의 사건에 적합한 증거를 발빠르게 수집하는 것을 최우선으로,
증거 조사·수집부터 수사 대응, 재판 변호까지 원스톱으로 모든 구성원이 함께 합니다.

증거조사 전문가들과 변호사들이 수행하는 정교한 증거수집으로
사건 해결의 기초를 탄탄하게 다지겠습니다.



증거는 사건의 판도를 바꿀 수 있는 중요한 요소입니다.
사건의 진실을 밝혀내기 위한 합법적인 증거수집,
증거조사센터가 함께하겠습니다.